



**APOTHEKE**

**HEINE APOTHEKE**

Apothekerin Carola Gonzales Cano  
Am S-Bahnhof Blankenese  
Erik-Blumenfeld-Platz 1  
Tel. 040/86 66 700  
Fax 040/86 66 707  
E-Mail info@heine-apo.de

Mo-Fr 8.30-18.30 Uhr  
Sa 8.30-13.00 Uhr

**FINRICHUNG**

U. Blüthmann-Birkholz  
Blanken. Bahnhofstr. 2  
22587 Hamburg  
Tel. 040/86 64 89 44  
Fax 040/86 64 89 45

www.blueithmann-decoration.de  
Mo+Sa 10.00-14.00 Uhr  
Di-Fr 10.00-18.00 Uhr

DECORATION – Ausgesuchte Objekte und ausgefallene Aufmerksamkeiten  
INTERIOR DESIGN – Individuelle Wohn- und Gewerbeeinrichtungen  
HOMESTYLING – Raumkonzepte, Farb-/Stoff-/Stilberatung

**FAHRRAD ROTHE**

**Fahrrad Rothe**

Dormienstraße 4  
Telefon 040/86 50 20  
Telefon 040/24 19 81 38  
www.fahrrad-rothe.de

Mo 13.30-18.00 Uhr  
Di-Fr 10.00-18.00 Uhr  
Sa 10.00-14.00 Uhr

**ROYA'S**

Inh. Torsten Roya  
Blankeneser Bahnhofstr. 15  
22587 Hamburg  
Telefon 040/87 08 25 77

Mo-Fr 7.00-18.00 Uhr  
Sa 7.00-14.00 Uhr

Zusätzliche Dienstleistungen:  
– Hermes-Paketshop  
– Lotto-Annahmestelle

**Reformhaus**

**Reformhaus L. Köppen**

Inh. H.O. Wienecke  
Blankeneser Bahnhofstraße 40  
Telefon/Fax 040/86 06 36

Mo-Fr 8.00-19.00 Uhr  
Sa 8.00-13.00 Uhr

Täglich frische Demeterbrote  
reformhauskoepfen@gmx.de  
www.reformhaus-koepfen.de



Strandweg 33 (direkt an der Elbe) · 22587 Hamburg-Blankenese  
Telefon 040-86 04 38 · Fax 040-86 82 42 · Inh. Klaus-Jürgen Zobel  
www.restaurant-ahrberg.de · E-Mail info@restaurant-ahrberg.de  
Täglich (außer Heiligabend) 10<sup>00</sup>-24<sup>00</sup> Uhr · Küche 11<sup>30</sup>-23<sup>00</sup> Uhr  
\*ab 15 Personen auf Vorbestellung

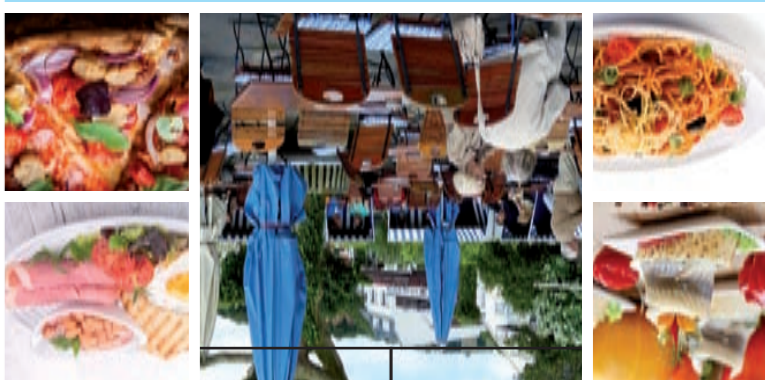

Nach einem Spaziergang an der Elbe oder durch das malerische Treppenviertel kehren Sie ein zu einem leckeren Fischgericht bzw. Fleischgericht oder Kaffee und Kuchen oder einem opulenten Brunch\* ins **Restaurant Ahrberg** Direkt am Blankeneser Strand. Bei gutem Wetter auf der Strandterrasse in Strandkörben, bei Hamburger Schietwetter im behagbaren Wintergarten oder in das Biedermeierzimmer. Wir richten auch Ihre Familien- und Firmenfeste aus. Unser Küchenchef berät Sie gerne.



**APOTHEKE**

**GODEFFROY APOTHEKE**

Inh. M. Sandmann  
Blankeneser Bahnhofstraße 31  
Ecke Godeffroystraße  
Tel. 040/86 18 29, Fax 040/86 54 47  
E-Mail info@godeffroy-apotheke.de

Mo-Fr 8.30-18.30 Uhr  
Sa 8.30-13.00 Uhr

Mit Rat und Zuwendung.  
Pleiß und Wissen

**BEEERDIGUNGEN**

**Seemann & Söhne**  
Beerdigungs-Institut  
Dormienstraße 9  
Telefon 040/866 06 10  
www.seemannsoehne.de

**CAFÉ/RESTAURANT**

**Kaffeegarten Schuld**  
Inh. H. von Elm, Süllbergterrasse 30,  
Telefon 040/86 24 11  
Di-So 14.00-21.00 Uhr  
Selbst gebackener Kuchen, kleine Snacks  
Hier können Familien Kaffee kochen!

**FOTO**

**BLICK FANG**  
AUGENOPTIK GMBH

Inh. Harald Jensen  
Blankeneser Bahnhofstraße 29  
22587 Hamburg  
Telefon 040/86 88 04

Mo-Fr 9.00-19.00 Uhr  
Sa 9.00-14.00 Uhr

Sonnenbrillen und Kontaktlinsen

**OPTIKER**

**BLICK FANG**  
AUGENOPTIK GMBH

Inh. Harald Jensen  
Blankeneser Bahnhofstraße 29  
22587 Hamburg  
Telefon 040/86 88 04

Mo-Fr 9.00-19.00 Uhr  
Sa 9.00-14.00 Uhr

Sonnenbrillen und Kontaktlinsen

**SCHMUCK**

**PRECIOSA**  
Schmuckgalerie

Elbchausee 585  
www.schmuckgalerie-blankenese.de  
Telefon 040/867035

Di-Fr 10.30-18.30 Uhr  
Sa 10.00-14.00 Uhr

Exklusiver Designerschmuck aus Natursteinen, Perlen und anderen Materialien

**SCHUHE**

**Andreas Könecke**  
Schuhmachermeister

Hasenhöhe 10  
Telefon 040/86 33 54

Mo-Fr 8.30-13.00 Uhr  
Sa 14.30-18.00 Uhr  
So 8.30-13.00 Uhr

Schuhreparatur, Lederwaren, Taschen, Schulranzen, Koffer, Kleinfederwaren

**BÄCKEREIEN**

**Stadtbackerei**

Blankeneser Bahnhofstraße 29  
Telefon 040/86 33 13

Mo-Fr 6.00-19.00 Uhr  
Sa 6.00-18.00 Uhr  
Frühstück, Kaffeedeck, sonnige Außenplätze  
So+Feiertage 6.00-18.00 Uhr

**HÖRGERÄTE**

**Fachinstitut Hörgeräte Zacho GmbH**

Blankeneser Bahnhofstraße 12  
Telefon 040/86 57 13, www.zacho.de

Mo-Fr 9.00-13.00 Uhr  
Sa 14.00-18.00 Uhr  
So 9.30-13.00 Uhr

Individuell angefertigte Hörsysteme. Machen Sie bei uns einen Hörtest. Wir informieren und zeigen Ihnen die neueste Hörgeräte-Generation. Diese können Sie bei uns unverbindlich 14 Tage lang kostenlos testen. Wir sind Ihr kompetenter Partner rund ums Hören.

**SCHREIBWAREN**

**CREDENZA**

**Credenza Paper & more**

Blankeneser Hauptstraße 153  
Telefon 040/866 486 23

Mo-Fr 10.00-13.00 Uhr  
Sa 15.00-18.00 Uhr  
So 10.00-14.00 Uhr

Eriesenes Papier zum Schreiben und Verpacken, exklusives Schreibgerät

**SCHREIBWAREN**

**Gerhard Pilorz**

Inh. Axel Pilorz e.K.  
Blankeneser Bahnhofstraße 17  
Tel. 040/86 07 77, Fax 040/866 34 97

Mo-Fr 9.00-18.30 Uhr  
Sa 9.00-14.00 Uhr  
jucon@t-online.de  
www.pilorz.de

Bürobedarf, Papierwaren, EDV-Zubehör, Schreibgeräte-Service für Montblanc, Parker, Waterman, Lamy, Pelikan, Cross, Geschenkartikel, Theater NN



**Restaurant Ahrberg**

Ein Besuch im Restaurant Ahrberg



**CAFÉ/RESTAURANT**

**Riva**  
BISTRO CAFE BAR

Blankeneser Bahnhofstr. 36  
22587 Hamburg  
Telefon 040/88 94 19 06

ÖFFNUNGSZEITEN  
mo-sa 09.00-00.00  
so 10.00-22.00  
Warme Küche 12.00-22.00  
info@riva-blankenese.de

**RESTAURANT**

Herzlich willkommen im **Restaurant Ahrberg**

Ob zu zweit oder in großer Runde: Im „Ahrberg“ sind Sie immer richtig!

Das „Ahrberg“ ist seit über 100 Jahren bekannt und berühmt für seine traditionelle, hansatische Küche. Die Karte reicht von typisch norddeutschen Fisch-Spezialitäten bis hin zu Roastbeef mit Bratkartoffeln, von der frischen Krabbensuppe bis zur Hamburger Rote Grütze. Täglich wechselnde Karte mit saisonalen Gerichten aus der Gegend und internationalen Spezialitäten.

- Große Sonnenterrasse direkt an der Elbe
- Täglich frischer Fisch
- Beheizbarer Wintergarten. Auch bei Schietwetter freie Sicht auf große Pötte
- Täglich 10<sup>00</sup>-24<sup>00</sup> Uhr geöffnet · Küche 11<sup>30</sup>-23<sup>00</sup> Uhr

Strandweg 33 · 22587 Hamburg-Blankenese · Telefon 040-86 04 38 · Telefax 040-86 82 42 · www.restaurant-ahrberg.de

**SPORTBEDARF/SPORTMODE**

**hollsteinsport**

Blankeneser Bahnhofstraße 22  
Telefon 040/86 41 64

Mo-Fr 9.00-18.30 Uhr  
Sa 9.00-14.00 Uhr

Fitness, Hockey, Tennis, Golf, Ski, Sportswear, Vereinsbedarf



**CAFÉ/RESTAURANT**

**CARROUX**  
CAFFEE

**Carroux Kaffeerösterei GmbH**

Elbchausee 583

Mo-Fr 9.00-18.30 Uhr  
Sa 9.00-17.00 Uhr  
So 12.00-17.00 Uhr

Espresso-Bar, Kaffeerösterei

**CAFÉ/BAR**

**Café Stern Bar**

Elbchausee 587  
Telefon 040/18 04 74 23  
Facebook: Cafe Stern Bar

Täglich geöffnet 14.00-24.00 Uhr  
Hausgemachter Kuchen und Snacks  
Cocktail Happy Hour 18.00-21.00 Uhr  
Für Veranstaltungen buchbar.  
Fußballübertragungen WM-Spiele

**Videothek**

**DVD**  
Verleih & Verkauf

**Nenomo's DVD Verleih & Verkauf**

Familienvideothek  
Blankeneser Hauptstraße 144  
Telefon 040/69 08 61 47

Mo-Sa 12.00-22.00 Uhr  
So+Feiertag 14.00-20.00 Uhr



**RESTAURANT**

**Lühmanns Teestube**

Blankeneser Landstraße 29  
Telefon 040/86 34 42  
Telefax 040/86 43 16  
www.Luehmanns-Teestube.de

Mo-Fr 9.00-23.00 Uhr  
Sa 9.00-18.00 Uhr  
So (Einlass bis 18.00 Uhr) 10.00-23.00 Uhr

Frühstücksbuffet:  
So 10.00-14.00 Uhr

Reichhaltiges Frühstück, Kaffee und Kuchen, vegetarische Speisen

**RESTAURANT**

**Witthüs Café-Restaurant**

Elbchausee 499a  
Im Hirschpark  
Telefon 040/86 01 73

Di-Sa 14.00-23.00 Uhr  
So+Feiertage 10.00-23.00 Uhr  
Restaurant ab 19.00 Uhr geöffnet  
Sonntags Brunch

Traumhafte Lage im Hirschpark. Ein Muss für jeden Blankenese-Besucher

**ELEKTROFACHHANDEL**

**Elektro Duncker**

Blankeneser Bahnhofstr. 4  
Telefon 040/86 13 64

Mo-Fr 9.00-18.00 Uhr  
Sa 9.00-13.00 Uhr

Fachhandel+Installation  
Ihr Kundendienst im Hamburger Westen



**BLANKENESE STADTTEILPLAN**

2014/2015  
€1,-

**STRASSENVERZEICHNIS**

Am Abhang.....E3	Bartmanns Treppe.....C2
Am Eiland.....B/C2	Baurs Park.....D/E3
Am Hang.....C/D3	Baurs Weg.....D2-3
Am Hirschpark.....E3	Beckers Treppe.....C/D2
Am Kiekeberg.....C/D2	Beim Elbkurhaus.....E3
Am Klingenberg.....E1	Bismarckstein.....B2
Am Pumpenkamp.....C1	Björnsonweg.....A1
Anne-Frank-Straße.....B1	Blank. Bahnhofstraße.....D1-2
Auguste-Baur-Straße.....D2	Blank. Hauptstraße.....D2-3
Avenariusstraße.....E1	Blank. Kirchenweg.....E3
	Blank. Landstraße.....B-D1

Bohnstraße.....E1	Dormienstraße.....D1-2
Bokenstekerweg.....C2	Elbchausee.....C/E2
Bornholdts Treppe.....C2	Elbgang.....C3
Borracks Weg.....B	Elbhöhenweg.....A2
Brandts Weg.....C2	Elbterrasse.....B2
Brecksoldtstraße.....D3	Elbuferweg.....E3
Bremers Weg.....D2-3	Erik-Blumenfeld-Platz.....D1
Bröers Treppe.....D3	Falkentaler Weg.....A/B2
Bulckestraße.....D2	Falkensteiner Ufer.....A2
Char.-Bischoff-Treppe.....C2	Flashhoffs Treppe.....C2
Dockenhudener Str.....E1-2	Frahmstraße.....E1

Friedrich-Legahn-Str.....D1	Hoher Weg.....D2
Gätgensstraße.....E2	Ingwersens Weg.....C3
Godeffroystraße.....D/E1-2	Kahlkamp.....C1-2
Goßlers Park.....D1	Kanonenberg.....E3
Goßlerstraße.....C1	Karstenstraße.....B/C1
Grube.....C3	Kirschtenstraße.....C/D1
Hans-Lange-Straße.....C2-3	Kösterbergstraße.....A/B1
Hardenbergstraße.....B1	Krögers Treppe.....C2-3
Hasenhöhe.....E1-2	Krumdal.....B2
Hesse Park.....D2	Krumdals Weg.....B2
Hirschpark.....E2	Lesemanns Treppe.....C2-3

Mittelterre.....C3	Op'n Schierenholt.....A1
Möhlmannweg.....C2	Osterweg.....D3
Möllers Treppe.....C3	Paarmanns Weg.....C/D3
Mommsenstraße.....D2	Panzerstraße.....E3
Mörikestraße.....E1	Peppers Diek.....E2
Mühlenberg.....E2-3	Philippstrom.....C2-3
Mühlenberger Weg.....D/E2-3	Potosistraße.....C1
Mösterleystraße.....B-D1-2	Propst-Paulsen-Str.....D2
Oestmanns Treppe.....D3	Sörensenweg.....C2
Ole Hoop.....D/E2	Richard-Dehmel-Str.....B1-2
Op'n Kamp.....C2	Rutsch.....B2
	Sagebiels Weg.....C3

Schinkels Park.....B1	Strandweg.....B-D2-3
Schlagemihls Treppe.....C2	Süllbergterrasse.....B/C2
Schnudts Treppe.....B/C2	Süllbergstreppe.....C2
Schulten Immenberg.....C2	Süllbergsweg.....C2
Sechslingstreppe.....B2	Sülldorfer Kirchenweg.....D1
Sibbertstraße.....C1	Töpfer Stieg.....A1
Simrockstraße.....E1	Waseberg.....B2
Sörensenweg.....C2	Wilhelms Allee.....C1
Stehrs Treppe.....B2	Wilmans Park.....B/C2
Steiler Weg.....C2	Witts Allee.....E1
Strandterre.....D2-3	Witts Park.....D1



**GREBAU IMMOBILIEN**

**SCHÖNE AUSSICHTEN**  
MIT IHREM MAKLER FÜR DIE ELBVORORTE  
WWW.GREBAU.DE // 040-862121





# BLANKENESE HAMBURG



Veröffentlichung und Nachdrucke aller Art, auch auszugsweise, sowie Veränderungen und nicht gestattete. Die Kartografie und unterbreitet geschäftlich. Die Gesamtanfertigung der Druckanlage erfolgt gründlich und nach besten Wissen, jedoch ohne Gewähr für etwaige Fehler oder Differenzen kann keine Haftung übernommen werden. Schadensersatz ist ausgeschlossen. Herausgeber: Blankenese-Vertrieb, E-Mail: schmidt@blankenese-verbund.de